Alla sera

Revisione: Sandra Carraro

Musica di: Roberto Bacchini

Adagio

Sopr. o Ten.

Tu che sei,il Dio del - la gio - ia non la - sia - re che pian - ga da

Alti o Bassi

Tu che sei,il Dio del - la gio - ia non la - scia - re che pian - ga da

Organo

REmin FA/DO SIb SOLmin/SIb DO7 DO#7dim

so - lo ma con - for - ta,il mio po - ve - ro cuo - re per - ché

so - lo ma con - for - ta,il mio po - ve - ro cuo - - - re per - ché

REmin FA/DO SIb DO7 LAmin SIb

spe - ro so - lo,in te Nel si - len - zio

spe - ro so - lo,in te

SOLmin LA4 LA REmin LAmin/DO

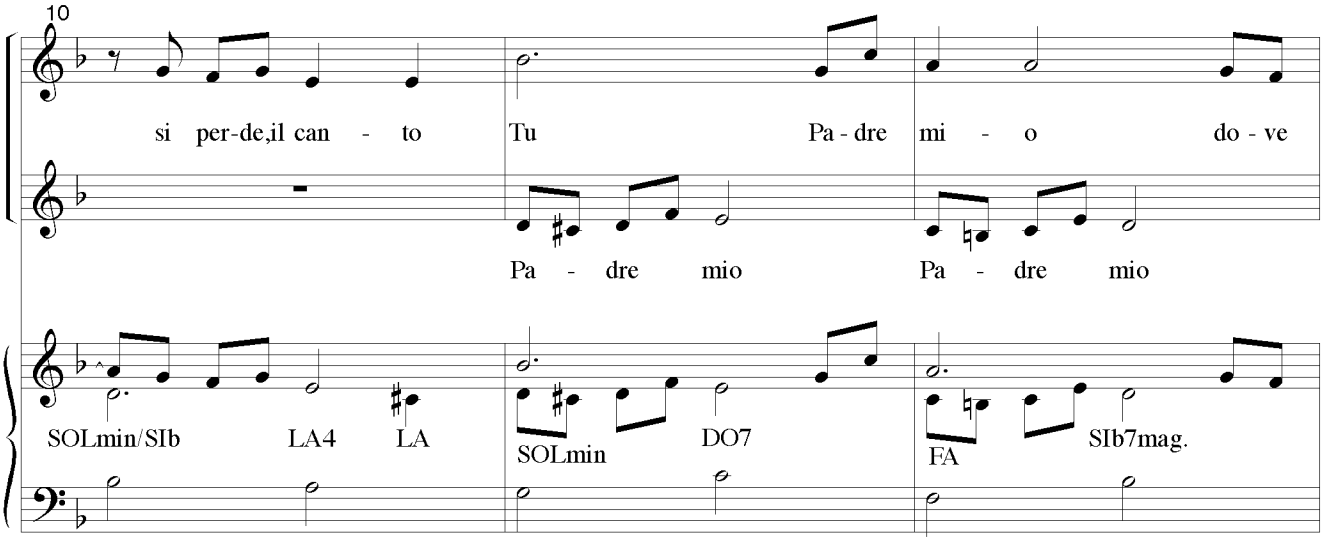

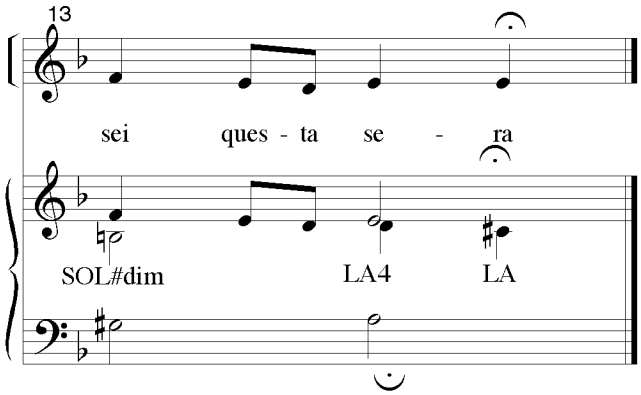

Vergiate, 20.4.95

testo tratto da un'antica preghiera siriana

RIT.
TU CHE SEI IL DIO DELLA GIOIA
NON LASCIARE CHE PIANGA DA SOLO
MA CONFORTA IL MIO POVERO CUORE
PERCHE' SPERO SOLO IN TE.

Strofa:
Nel silenzio si perde il canto
Tu Padre mio dove sei questa sera

RIT.
ALLA SERA IL TRAMONTO
NON MI PORTA LA PACE SERENA
MI RITROVO NEL BUIO DA SOLO
E L'ANGOSCIA VIENE A ME.

Strofa:
Il tuo Amore che avvolge il mondo
scaldi la mia vita e mi doni la fede

RIT.
TU CHE SEI IL DIO DELLA GIOIA
NON LASCIARE CHE PIANGA DA SOLO
MA CONFORTA IL MIO POVERO CUORE
PERCHE' SPERO SOLO IN TE.